TUTORIAL DE INSTALAÇÃO

# Guia de Instalação do *MongoDB*

Passo a passo completo para instalar o MongoDB Community Edition no Windows

- 9 Passos
- MongoDB 8.2.4
- Windows x64
- Inclui MongoDB Compass

## 1 Passo 1 – Acessar o site do MongoDB

Acesse o site oficial do MongoDB pelo link abaixo:

https://www.mongodb.com/try/download/community

Na página, clique no botão **Download** para iniciar o processo de instalação.

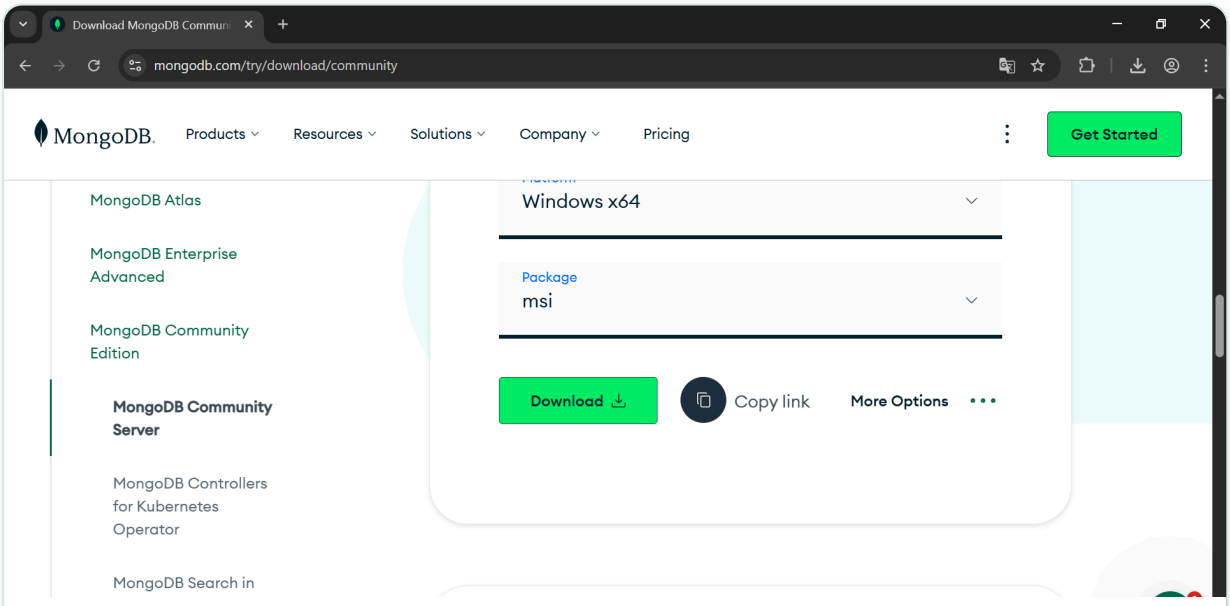


Site oficial do MongoDB — Página de download da Community Edition

## 2 Passo 2 – Aguardar o download

Após clicar em **Download**, aguarde até que o arquivo de instalação seja totalmente baixado. O tempo pode variar de acordo com a velocidade da sua internet.

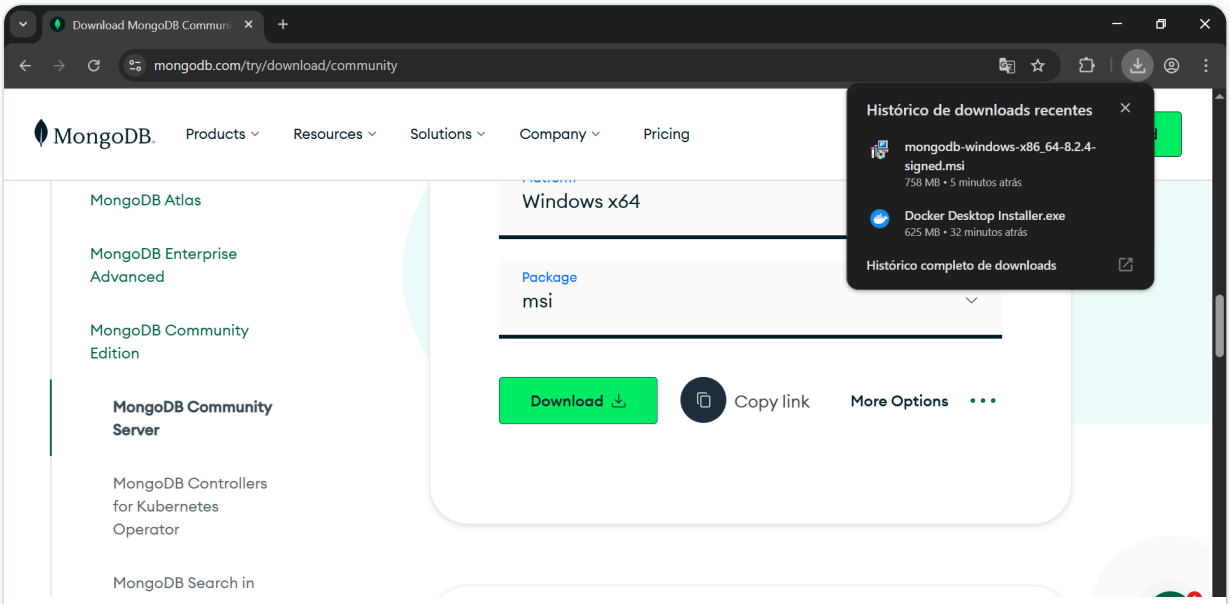


Histórico de downloads — arquivo mongodb-windows-x86_64-8.2.4-signed.msi sendo baixado

## 3 Passo 3 – Abrir o arquivo baixado

Quando o download finalizar, abra o **Explorador de Arquivos** e localize o arquivo do MongoDB que foi baixado (normalmente na pasta **Downloads**). Dê dois cliques no arquivo para iniciar a instalação.

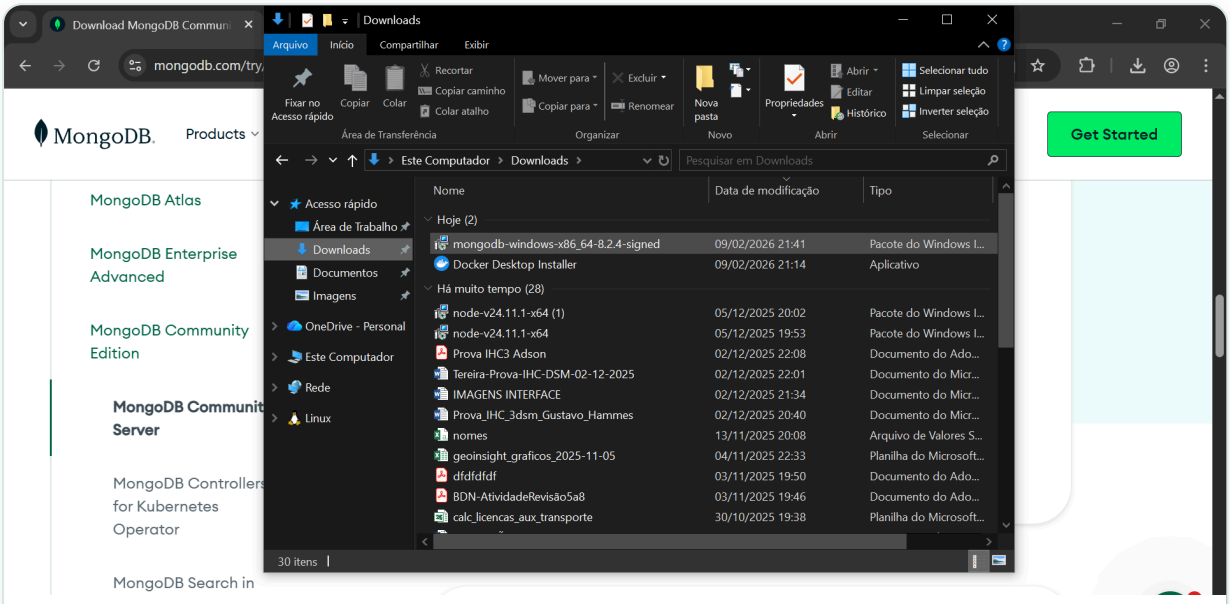


Explorador de Arquivos — pasta Downloads com o arquivo mongodb-windows-x86_64-8.2.4-signed

## 4 Passo 4 – Início do setup

Após abrir o arquivo, o setup do MongoDB será iniciado automaticamente, exibindo a tela inicial do instalador.

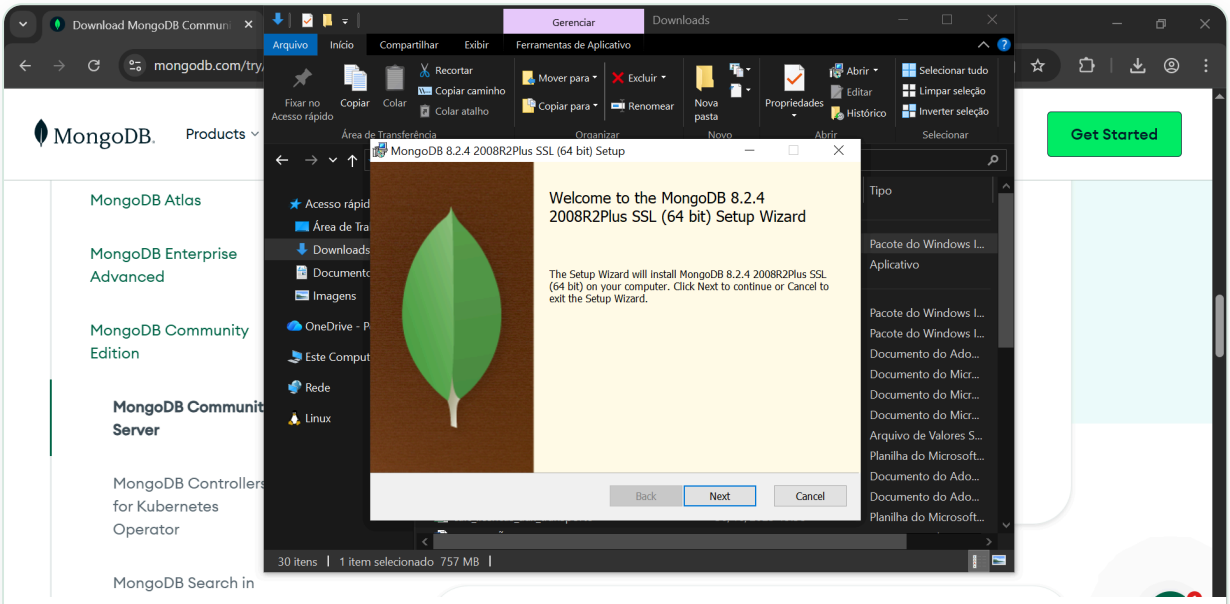


MongoDB 8.2.4 Setup Wizard — tela de boas-vindas do instalador

## 5 Passo 5 – Aceitar os termos

Leia os termos de uso, marque a opção **"I accept the terms in the License Agreement"** e clique em **Next** para continuar.

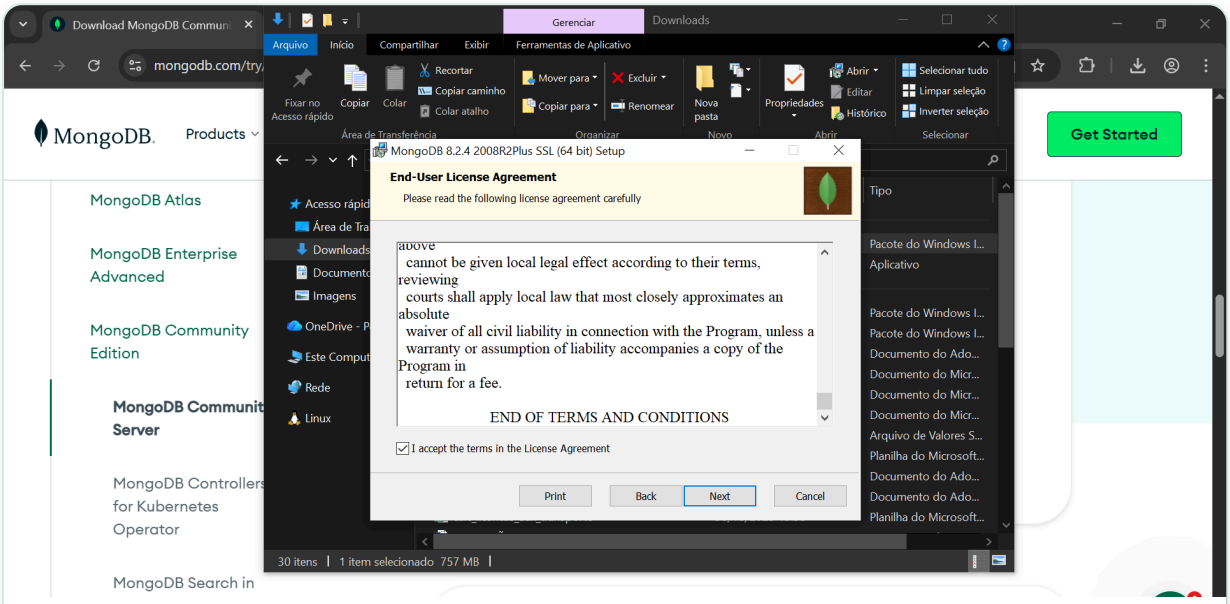


End-User License Agreement — aceite os termos e clique em Next

## 6 Passo 6 – Completar a instalação

Prossiga pelas etapas do instalador mantendo as opções padrão e clique em **Install** ou **Complete Installation** para iniciar a instalação.

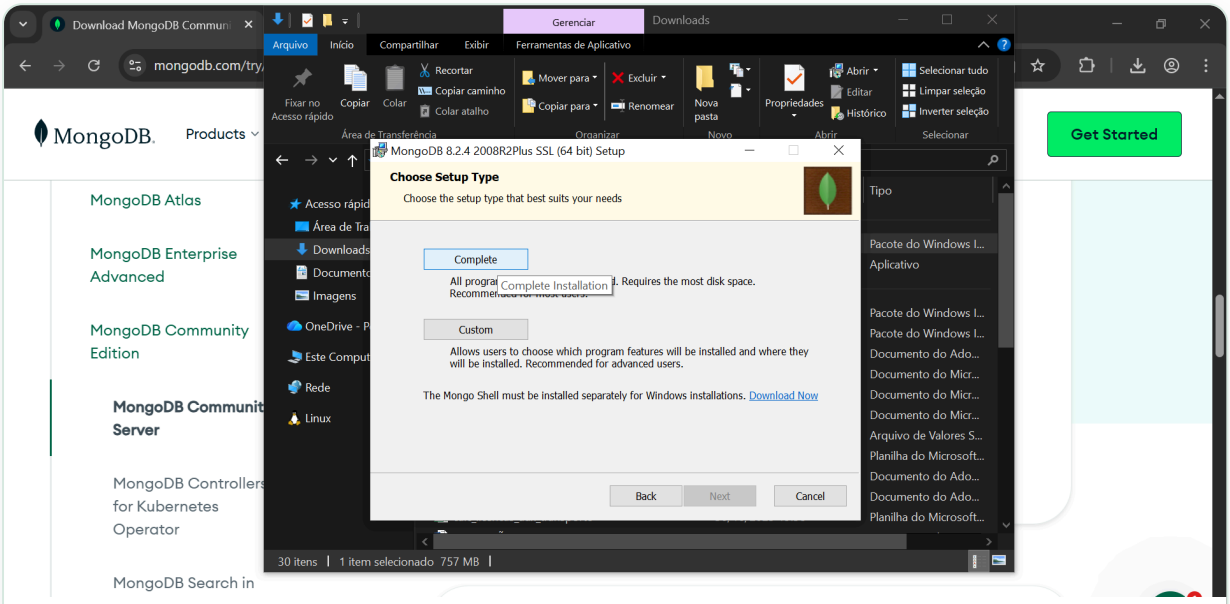


Choose Setup Type — selecione "Complete" para instalar todos os componentes

## 7 Passo 7 – Instalar o MongoDB Compass

Durante a instalação, será exibida a opção para instalar o **MongoDB Compass**. Aceite essa opção, pois o Compass é a interface gráfica que facilita o uso do MongoDB.

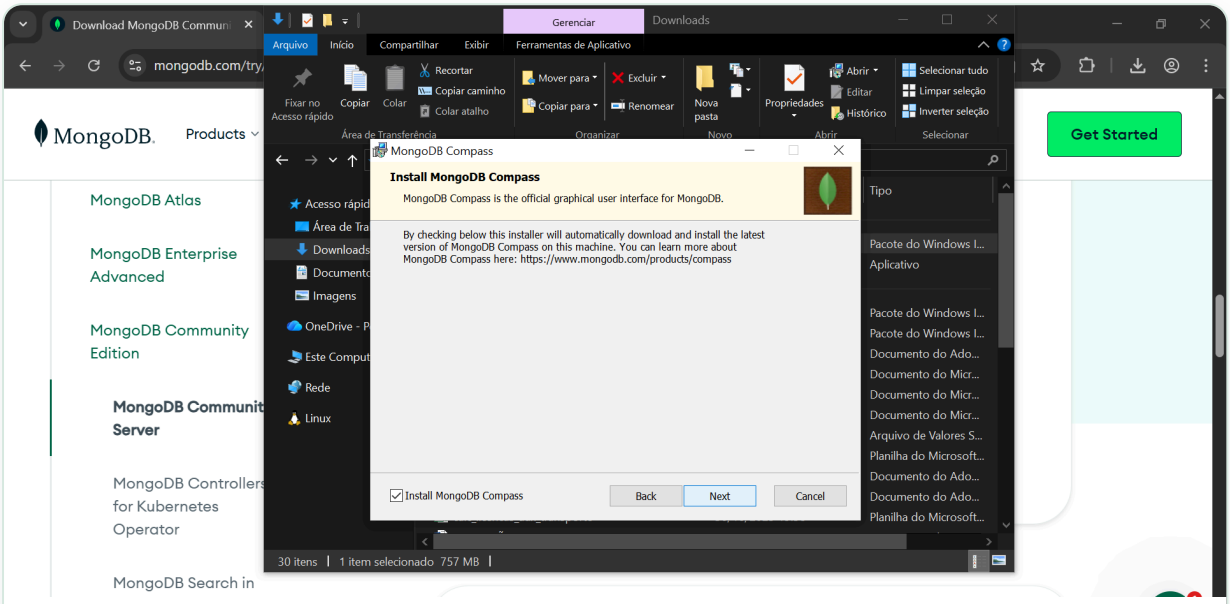


Install MongoDB Compass — mantenha a opção marcada e clique em Next

## 8 Passo 8 – Finalizar o setup

Aguarde o término da instalação e clique em **Finish** para fechar o instalador.

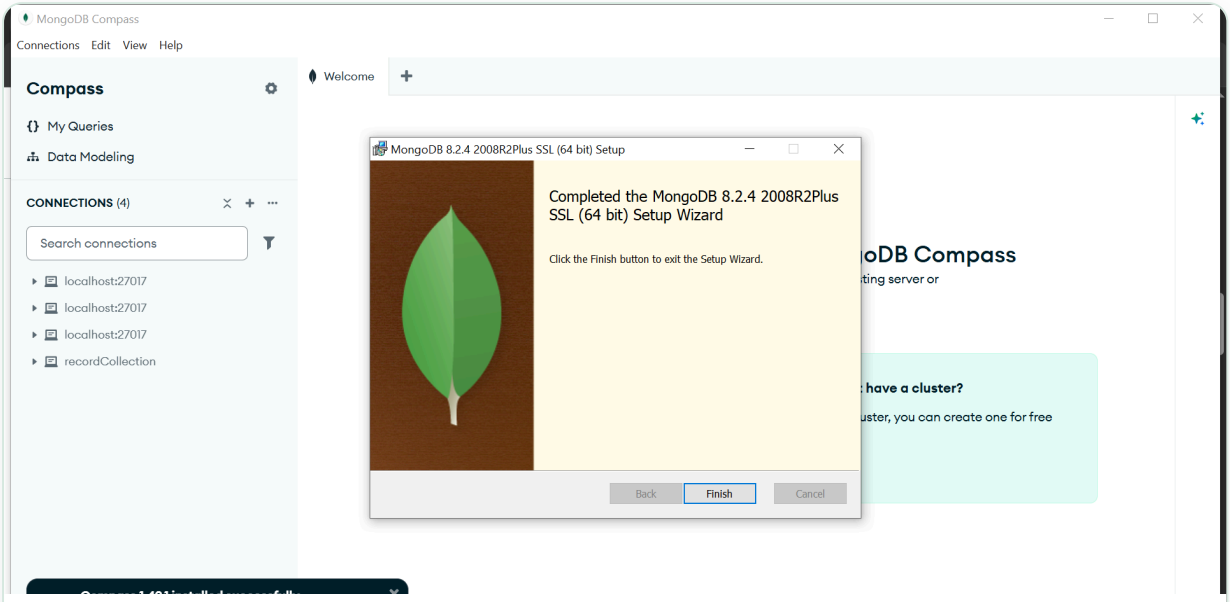


Setup concluído — clique em Finish para encerrar o instalador e abrir o Compass

## 9 Passo 9 – Instalação concluída

🎉 Parabéns! Agora você já tem o MongoDB instalado em sua máquina e pode começar a utilizá-lo para seus projetos.

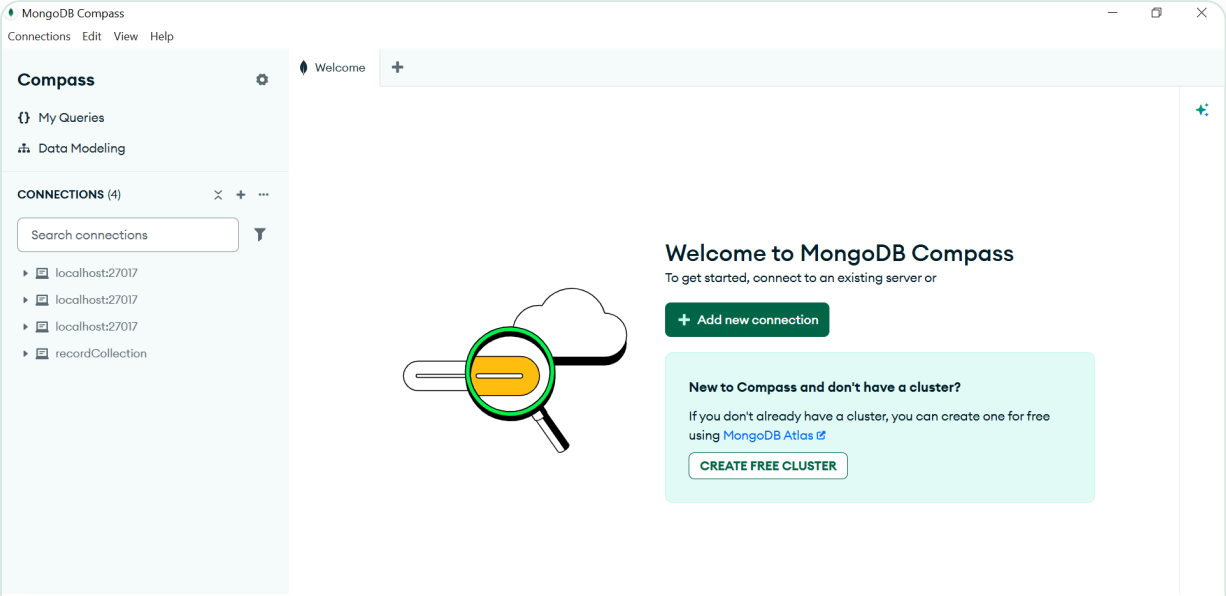


MongoDB Compass — interface gráfica pronta para conectar ao seu banco de dados

MongoDB Community Edition · Guia de Instalação para Windows · Versão 8.2.4